



**Maharashtra Academy of Engineering and
Educational Research's**

**MIT Arts, Commerce and Science College, Alandi
(D) – 412 105.**

6.2.1: Perspective Plan Deployed Effectively

MEETING MINUTE BOOK

NIL-311

सभेचे मिनिट बुक

Date / तारीख

Meeting No. / सभा नं.

Resolution No.

Present Members and Resolutions

Remarks

ठराव नं.

हजर सभासद व ठराव

LOCAL MANAGING COMMITTEE MEETING
MIT Arts, Commerce & Science College, Alandi

Date of meeting : 10th June 2011

Time : 01:00 p.m.

Following members were present for the meeting.

1. Prof. Dr. V. D. Karad. - CHAIRMAN.
2. Dr. Sumil Karad - SECRETARY'S NOMINEE.
3. Dr. M. T. Karad - MEMBER.
4. Dr. B. B. Waphare - MEMBER SECRETARY.
5. Prof. Nitin Rame. - MEMBER.
6. Dr. T. N. More - MEMBER.
7. Prof. Mrs. Basreen Shaikh - MEMBER (TEACHING)
8. Prof. Mrs. Akshada Kulkarni - MEMBER (TEACHING)
9. Prof. Karikesh Nikumbh - MEMBER (TEACHING)
10. Mr. Gaurav J. Nagre - MEMBER (Non-Teaching)

MEETING MINUTE BOOK

सभेचे मिनिट बुक

01/11/2019

Meeting No. / सभा नं.

Date / तारीख

Resolution No.

Present Members and Resolutions

Remarks

ठराव नं.

हजर सभासद व ठराव

टीप

In the beginning of meeting -
Prof. (Dr.) B.B. Waghare (Member Secretary)
of Local Managing Committee welcomed
all the members of the Local Managing
Committee present for the meeting.
First of all review of previous meeting
given by all members.

After that brief discussion
started according to meeting agenda.

Agenda:-

1. Infrastructure for Laboratory development.
2. Transportation facility for faculty and staff.
3. Construction of new building for college

MEETING MINUTE BOOK

संगोचे मिनिट बुक

NILSRI

Meeting No. / सभा नं.

Date / तारीख

Resolution No. ठराव नं.	Present Members and Resolutions हजर सभासद व ठराव	Remarks शेरा
	<p>3. In view of growth of college and need of college Dr. Sunil Karad has suggested that separate building for college will be constructed at Alandi.</p> <p>In view of need of college every member has appreciated the decision and following resolution was passed</p> <p>Resolution :-</p> <p>After the discussion with all members it is here by resolved that college will new building construction will started as early as possible.</p> <p>Proposed By : Dr. Sunil Karad. Seconded By : Dr. B.B. Waphare</p> <p>After review of all points meeting concluded at 2:45 p.m.</p>	

TYPICAL 2nd & 3rd FLOOR

REDUCTIONS	A 100 X 22.42	= 2242.00 SQM
D 4 X 1.80 X 2.54	= 18.29 SQM	
L 4 X 1.80 X 2.00	= 14.40 SQM	
D1 2 X 5.84 X 5.96	= 70.80 SQM	
D2 2 X 3.19 X 9.42	= 60.10 SQM	
D3 2 X 5.84 X 9.42	= 111.91 SQM	
ST 2 X 5.13 X 7.50	= 76.86 SQM	
TOTAL	= 382.45 SQM	

BALCONY AREA

B 1 X 5.35 X 1.50	= 8.03 SQM
B1 2 X 8.88 X 1.50	= 26.84 SQM
B2 2 X 1.50 X 8.48	= 19.38 SQM
B3 2 X 1.50 X 9.95	= 29.88 SQM
B4 4 X 1.188 X 1.50	= 71.88 SQM
B5 2 X 1.155 X 1.50	= 34.65 SQM
B6 1 X 33.80 X 1.50	= 50.70 SQM
TOTAL	= 241.45 SQM

NET AREA = 2242.00 + 241.45 = **5083.91 SQM**

FIRST FLOOR

AREA OF GROUND FLOOR = 1834.16 SQM

REDUCTIONS	A 100 X 22.42	= 2242.00 SQM
BALCONY AREA	B 1 X 5.35 X 1.50	= 8.03 SQM
B2 2 X 1.50 X 8.48	= 19.38 SQM	
B3 2 X 1.50 X 9.95	= 29.88 SQM	
B4 4 X 1.188 X 1.50	= 71.88 SQM	
B5 2 X 1.155 X 1.50	= 34.65 SQM	
B6 1 X 33.80 X 1.50	= 50.70 SQM	
TOTAL	= 233.43 SQM	

NET AREA = 1834.16 + 233.43 = **1977.73 SQM**

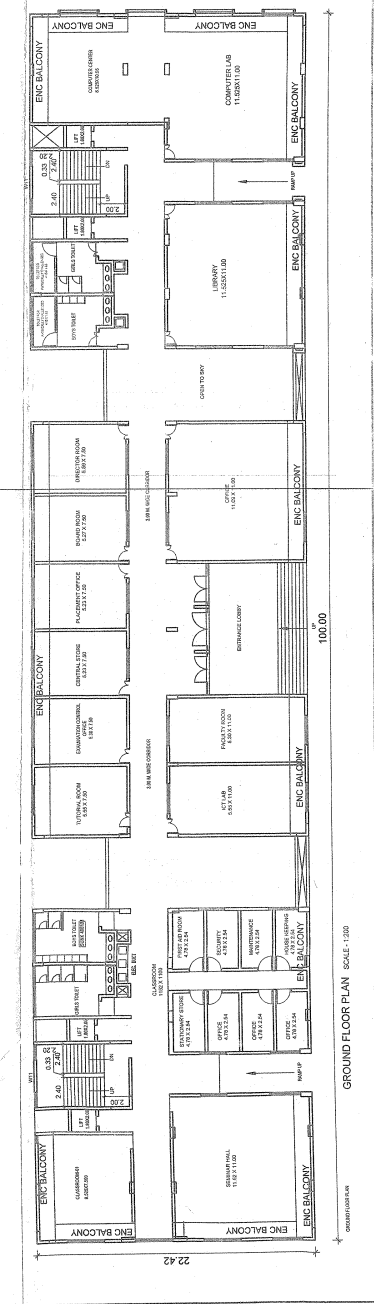
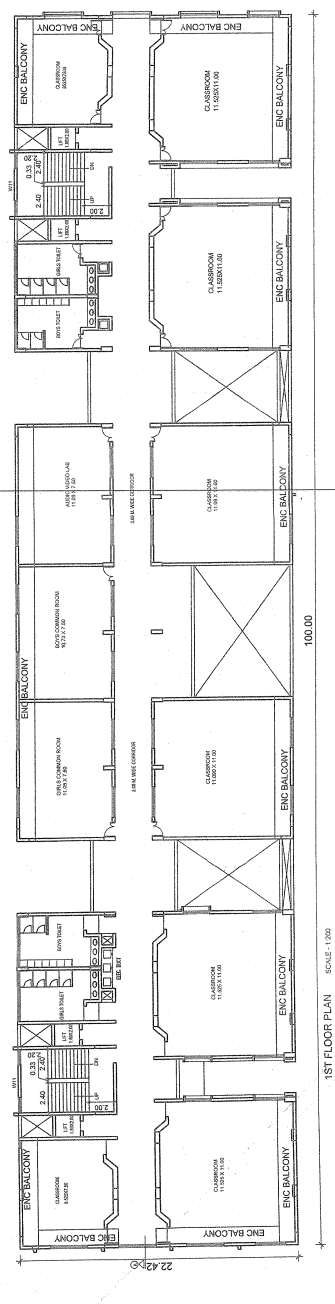
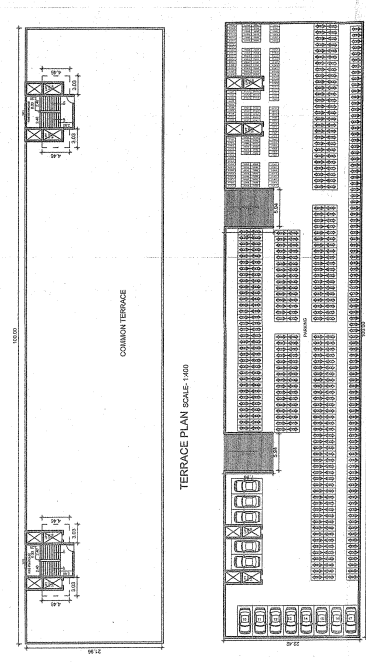
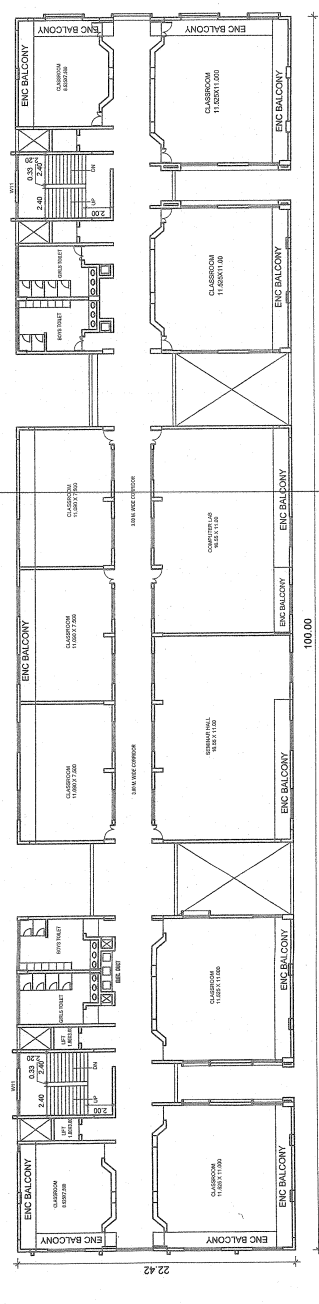
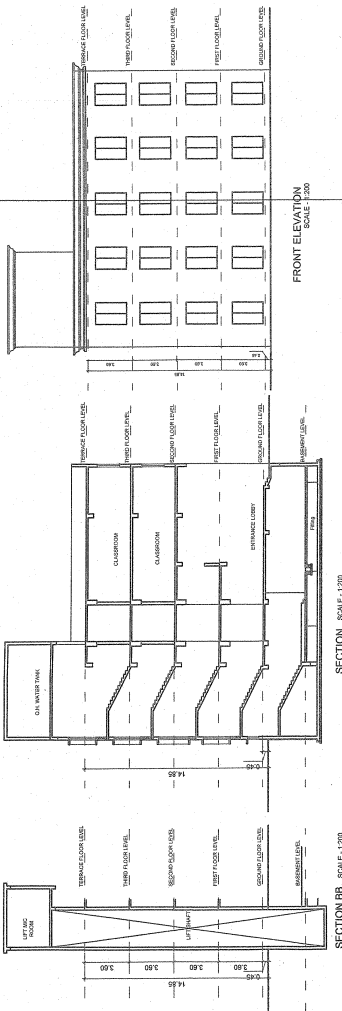

PROJECT BY:-
 Maharashtra Academy of Engineering & Education
 Research, Pune th E.D. Mr. Sunil Karad

PROJECT & SITE ADDRESS:-
 Maharashtra Academy of Engineering & Education
 Distance Education Building
 Chivhanwadi, (Aamul Dvach) Te-Rhod, Dist - Pune

PROJECT NO.: CA/2011/63219

DATE: 07/10/2018

PROJECT AREA: 5083.91 SQM

NET AREA: 1977.73 SQM

PROJECT NO.: CA/2011/63219

DATE: 07/10/2018

PROJECT AREA: 5083.91 SQM

NET AREA: 1977.73 SQM

PROJECT NO.: CA/2011/63219

DATE: 07/10/2018

PROJECT AREA: 5083.91 SQM

NET AREA: 1977.73 SQM

MIT SCHOOL DISTANCE EDUCATION BUILDING

GROUND FLOOR

REDUCTIONS	A 100 X 22.42	= 2242.00 SQM
D 4 X 1.80 X 2.54	= 18.29 SQM	
L 4 X 1.80 X 2.00	= 14.40 SQM	
D1 2 X 5.84 X 5.96	= 70.80 SQM	
D2 2 X 3.19 X 9.42	= 60.10 SQM	
D3 2 X 5.84 X 9.42	= 111.91 SQM	
D4 1 X 10.70 X 7.88	= 84.39 SQM	
ST 2 X 5.13 X 7.50	= 76.86 SQM	
TOTAL	= 457.84 SQM	

NET AREA = 2242.00 + 457.84 = **1984.16 SQM**

BUILDINGWISE FS STATEMENT

NO	USE OF BUILDING	FLOORS	EXISTING	PROPOSED	TOTAL	FSI	PERMISSIBLE	PROPOSED	BALCONY	FIRE STAIRCASE
1	ACSC BUILDING	B+G+3	0.00	9071.28	9071.28	908.38	948.00	0.00	307.80	307.80
2	MIT SCHOOL EDUCATION BUILDING	B+G+3	0.00	6671.08	6671.08	750.04	716.34	0.00	307.80	307.80
TOTAL					15742.36	15742.36	1718.42	1664.94	0.00	615.60

ACSC BUILDING (OLD SANCTION AREAS)
Sanction vide Office Letter No 2180 Dated 11/03/2015

FLOOR	BUILTUP	BALCONY
1 GROUND FLOOR	1168.89	8.00
2 1ST FLOOR	2387.82	39.73
3 2ND FLOOR	2798.02	30.73
4 3RD FLOOR	2028.29	30.20
TOTAL		1008.66

PARKING REQUIREMENT

Type	No. of Cars	Area	FSI	Permissible	Proposed
Administration	1	400.00	2	400.00	4
Classrooms	3	30.30	12	363.60	363.60
TOTAL	4	430.30	14	1733.60	1733.60

PARKING REQUIREMENT FOR MIT SCHOOL DISTANCE EDUCATION BUILDING

Type	No. of Cars	Area	FSI	Permissible	Proposed
Administration	1	400.00	2	400.00	4
Classrooms	3	30.30	12	363.60	363.60
TOTAL	4	430.30	14	1733.60	1733.60

WATER TANK PROVIDED

Category	Capacity (Liters)	Area (sq.m)	Height (m)
Overhead	15000.00	15.00	3.00
Underground	4000.00	4.00	1.20
TOTAL	19000.00	19.00	4.20

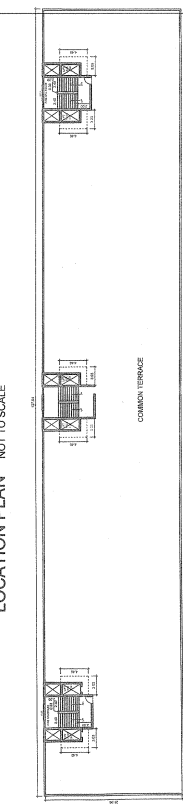
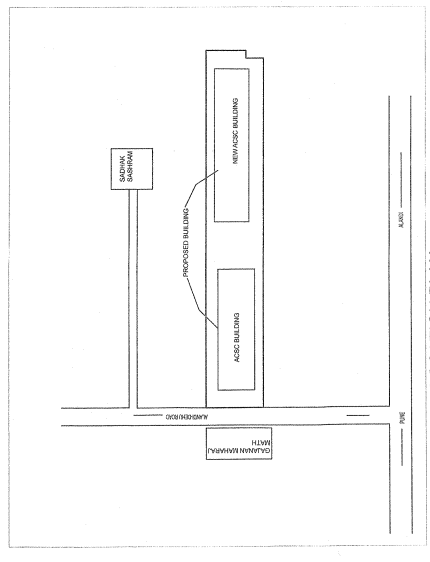
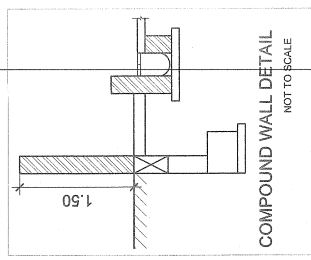

TERRACE PLAN OF ACSC BUILDING SCALE: 1:400

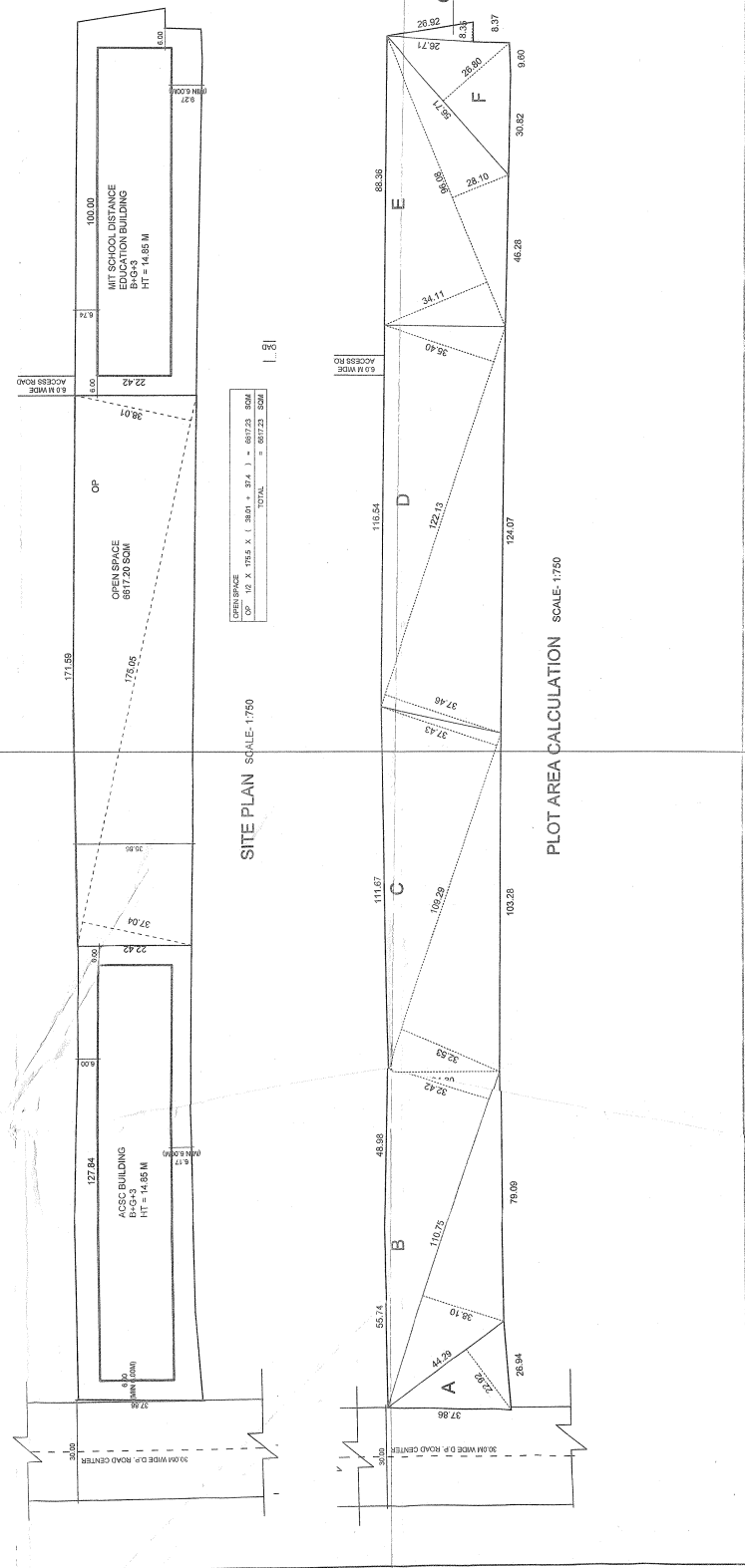

SITE PLAN SCALE: 1:750

PLOT AREA CALCULATION SCALE: 1:750

FSI STATEMENT
 1 Plot Area (As Per Old Sanction) 18543.00 Sqm
 2 Plot Area (As Per Demarcation) 18544.77 Sqm
 3 Plot Area (As Per Min Conservation) 18545.00 Sqm
 4 Deductions 0.00 Sqm
 5 Any Reservation 0.00 Sqm
 6 Gross Plot Area 18543.00 Sqm
 7 Deductions 40% 7417.20 Sqm
 8 Net Available Area 11125.80 Sqm
 9 Permissible FSI 1.0 11125.80 Sqm
 10 Proposed FSI 15742.36 Sqm
 11 Consumed FSI 0.81

CERTIFICATE OF AREA
 The reference was checked by the on-site survey team as shown by owner's p.h. The area so worked out is correct and true to the best of our knowledge. The land record survey records are correct.

DECLARATION
 1) This drawing is based on information provided by the client and the owner. We do not accept any responsibility for the accuracy or completeness of the information provided.
 2) This drawing is in copyright of Sawan Chandak Architects. This drawing is to be used only for the project mentioned and not for any other project without prior permission of Sawan Chandak Architects.
 3) The architect's responsibility is to provide a design that meets the client's requirements and to ensure that the design is in accordance with the applicable laws and regulations. The client is responsible for the accuracy of the information provided and for the completion of the project.

LEGEND
 * MAIN TILES FLOORING & CAZED TILES IN TOILET
 * ALL TILES FLOORING & CAZED TILES IN TOILET
 * WALL TILES FLOORING & CAZED TILES IN TOILET
 * WALL TILES FLOORING & CAZED TILES IN TOILET
 * WALL TILES FLOORING & CAZED TILES IN TOILET
 * WALL TILES FLOORING & CAZED TILES IN TOILET
 * WALL TILES FLOORING & CAZED TILES IN TOILET
 * WALL TILES FLOORING & CAZED TILES IN TOILET
 * WALL TILES FLOORING & CAZED TILES IN TOILET
 * WALL TILES FLOORING & CAZED TILES IN TOILET
 * WALL TILES FLOORING & CAZED TILES IN TOILET

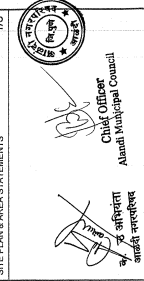

Office Cell No. 11 2 2
 Date: 07/08/2018

PROJECT BY:
 Maharashtra University of Engineering & Education
 Research, Pune in E.D. Mr. Sunil Kared

PROJECT & SITE ADDRESS :-
 Revised IITL Area Building & Proposed IITL School of Distance Education Plot No. 1234, 124th Government, (Aland District) Pune.

REGISTRATION NO.: CA/2011/52319

SAWAN CHANDAK ARCHITECTS
 C-5, 5th Floor, Dryumeshwar, Paud Road, Pune 411 004
 Phone No: 9890434000
 Email: sawanchandak@gmail.com

अहवाल दिनांक : 17/08/2018

चावडी वाचन (Proof Reading) साठीचा अधिकार अभिलेख (Village Form 7) चा उतारा

गाव :- चोविसावाडी
गट क्रमांक व उपविभाग : 124अ/1/1

तालुका :- हवेली

जिल्हा :- पुणे शेवटचा फेरफार क्रमांक : 6539 व दिनांक : 09/07/2018

गट क्रमांक व भुधारणा पद्धती उपविभाग 124अ/1/1 भोगवटादार वर्ग - 1		भोगवटदाराचे नांव		क्षेत्र आकारआणे पै पो.ख. फे.फा		खाते क्रमांक	
क्षेत्र	हे.आर.ची मी एकक	शेतीचे स्थानिक नांव	क्षेत्र	आकार	आणे	पै	
जिरायत	0.54.00	कोडाबाई पुंजाराम लोंढे	0.00.01			(407)	1906, 2248, [2407], 2463, 2466, 2467, 2470, 2474, 3726, 5122, 5124, 5125, 5359
बागायत	-	महाराष्ट्र अकॅडेमी ऑफ इंजिनिअरिंग अँड एज्युकेशन				(2589)	कुळाचे नाव इतर अधिकार
तरी	-	रिसर्च तर्फे कार्यकारी अध्यक्ष व व्यवस्थापकीय विश्वस्त				(2589)	कु.का.क 84 कस पात्र 84 क. स पात्र (44)
वरकस	-	शिवनाथ दादाराव कराड	0.40.00	1.26		(2589)	व्यवहार बेकायदेशीर बेकायदेशीर व्यवहार कल्याण
इतर	-	-----सामाईक क्षेत्र-----					गणपतराव गायकवाड, कावेरी पांडुरंग खंडागळे, शिवनाथ जानोबा सुर्यवंशी (926)
एकुण क्षेत्र	0.54.00	गयाबाई दगडू आंधळे	0.02.80	0.09		(407)	देवस्थान इनाम
		वत्सलाबाई तिंबाजी जाधव	0.00.50	0.02		(162)	श्री क्षेत्र बाराज्योतिर्लिंग संस्थान नियोजित (1097)
		अनिरुध्द रंगनाथराव क्षिरसागर	0.01.00	0.05		(228)	व्यवहार बेकायदेशीर विक्रम नाथवराव कराळे (1111)
		अंगद एकनाथ दराडे				(407)	बोजा - सहकारी सोसायटी इकरार प्रफु लल वि स सो (5012)
पोटखराब (लागवडीस अयोग्य)		जिजाबाई भगवान पवार				(407)	इतर
वर्ग (अ)	0.01.00	सरुबाई बापूराव कदम	0.00.50	0.02		(1586)	एस टी स्टॅंड ते नवीन पुल 24. मी रुंद
वर्ग (ब)	-	-----सामाईक क्षेत्र-----					रस्त्यासाठी संपादन क्षेत्र 0.76.22 आर (5511)
एकुण पो ख	0.01.00	श्री बारा ज्योतिंग संस्था नियोजित तर्फे	0.04.00	0.15		(1586)	
		पंढरीनाथ उमाजी तिडके				(2034)	
		-----सामाईक क्षेत्र-----					
आकारणी	1.70	सचिव अध्यक्ष वारकरी सांप्रदाय प्रसारक मंडळ				(2034)	
		मुख्य कार्यालय राजपुरी ता				(2034)	
		महाबळेश्वर जि सातारा सचिव				(2034)	
		विलास शंकर यजपूरे	0.03.00	0.09		(5759)	
		-----सामाईक क्षेत्र-----					
जुडी किवा विशेष		मनिषा सतिश यादव	0.00.46	0.01		(5757)	
आकारणी		गंगूबाई अर्जुन उगले	0.00.50	0.02		(1586)	
		श्री क्षेत्र बाराजो तिंंगर संस्थान (नियोजित) तर्फे				(1586)	
		पंढरीनाथ उमाजी तोडके	0.04.00	0.15		(5465)	
		-----सामाईक क्षेत्र-----					
		दिलीप प्रभाकर उमाप	0.01.00	0.03		(133)	
		सर्जेराव शिवराम वर्णे				(133)	
		लाला बाबा सुर्यवंशी				(5246)	
		नारायण त्रिंबक आपटे	0.01.00	0.06			
		-----सामाईक क्षेत्र-----					

	(44),(50),(88),(133),(162),(180),(1110),(1203),(2208),(2589),(2951),(3047),(3068),(5012),(5516),(5770),(6493),(6539),(8121),(8465),(8543),(8595),(8641),(8964),(9849),(9850),(9851),(9890),(10531),(10597)	सीमा आणि भुगणन विन्हे
--	------------------------------------------------------------------------------------------------------------------------------------------------------------------------------------------------------------	-----------------------

खालील नमूद टोप हे गाव नमुना सात बारा चा भाग नाही .
 टोप :- या ७/१२ वरील नमूद एकूण क्षेत्रफळ व भोगवटदारांच्या नावासमोर नमूद क्षेत्रफळांची एकूण बेरीज सकृतदर्शनी मेळात नाही. याबाबत संबंधितांनी क्षेत्राची खात्री करून पुढील व्यवहार करावा.

चावडी वाचन (Proof Reading) साठीचा अधिकार अभिलेख (Village Form 12) चा उतारा

गाव :- चौविसावाडी तालुका :- हवेली जिल्हा :- पुणे शेवटचा फेरफार क्रमांक : 6539 व दिनांक : 09/07/2018
 गट क्रमांक व उपविभाग : 12437/1/1

पिकाखालील क्षेत्राचा तपशील											मागवडीसाठी उपलब्ध नसलेली जमीन	जल सिंचनाचे साधन	शेरा			
मिश्र पिकाखालील क्षेत्र						निर्भळ पिकाखालील क्षेत्र										
वर्ष	हंगाम	मिश्रणाचा संकेत क्रमांक	जल सिंचित	अजल सिंचित	घटक पिके व प्रत्येकाखालील क्षेत्र		पिकांचे नाव	जल सिंचित	अजल सिंचित	पिकांचे नाव	जल सिंचित	अजल सिंचित	स्वरूप	क्षेत्र	(१४)	(१५)
					पिकांचे नाव	जल सिंचित										
(१)	(२)	(३)	(४)	(५)	(६)	(७)	(८)	(९)	(१०)	(११)	(१२)	(१३)	(१४)	(१५)	(१६)	(१७)
			हे.आर.ची.मी	हे.आर.ची.मी		हे.आर.ची.मी	हे.आर.ची.मी		हे.आर.ची.मी	हे.आर.ची.मी		हे.आर.ची.मी				
2016-17	खरीप				बाजरी	0.2000		भुईमुग	0.3400							
2017-18	खरीप				बाजरी	0.2000		भुईमुग	0.3400							
2018-19	खरीप				बाजरी	0.2000		भुईमुग	0.3400							

28/19/2018

कामगार तलाठी
 चौविसावाडी, ता.हवेली, जि.पुणे

गाव नमुना बारा

पिकांची नोंदवही

[महाराष्ट्र जमीन महसूल अधिकार अधिनियम आणि नोंदवह्या (तयार करणे व सुस्थितीत ठेवणे) नियम, १९७१ यातील नियम २९]

गाव :- चोविसावाडी

तालुका :- हवेली

जिल्हा :- पुणे

भुमापन क्रमांक व उपविभाग : 123/1

		पिकाखालील क्षेत्राचा तपशील									नामवडीसाठी उपलब्ध नसलेली जमीन		जल सिंचनाचे साधन	शेरा
		मिश्र पिकाखालील क्षेत्र					निर्मळ पिकाखालील क्षेत्र							
		घटक पिके व प्रत्येकाखालील क्षेत्र												
वर्ष	हंगाम	मिश्रणाचा संकेत क्रमांक	जल सिंचित	अजल सिंचित	पिकांचे नाव	जल सिंचित	अजल सिंचित	पिकांचे नाव	जल सिंचित	अजल सिंचित	स्वरूप	क्षेत्र		
(१)	(२)	(३)	(४)	(५)	(६)	(७)	(८)	(९)	(१०)	(११)	(१२)	(१३)	(१४)	(१५)
			हे.आर. चौ.मी	हे.आर. चौ.मी		हे.आर. चौ.मी	हे.आर. चौ.मी		हे.आर. चौ.मी	हे.आर. चौ.मी		हे.आर. चौ.मी		

सचना :- या संकेत क्रमांक व उपविभागातील माहिती ही कोणत्याही भासकीय अथवा अन्य देशीय भाषींसाठी आपस्तान येणाने नाही.

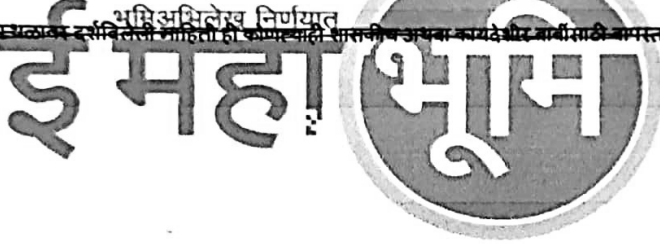

For View Only

28/19/2019

कामगार तलाठी
चोविसावाडी, ता.हवेली, जि पुणे